BULLETIN PAROISSIAL

Communauté de Paroisses de la Plaine d'Alsace du Nord

Novembre 2019

Schleithal, Seebach, Niederseebach, Riedseltz, Ingolsheim, Salmbach, Siegen, Trimbach, Kaidenbourg, Croettwiller et Oberlauterbach.

* **Curé :**

Abbé Johan-Mario BEGLIUOMINI
Presbytère de Schleithal
208 Place de la Mairie - 67160
03 88 94 32 04 ou 06 47 67 31 67
johan.begliuomini@gmail.com

Permanence :
Le mardi de 10h30 à 11h30
et le samedi de 9h30 à 10h30.

* **Vicaire :**

Abbé Thomas Schmitt
Presbytère de Salmbach
40 rue Principale - 67160
09 80 68 58 16
thomas.schmitt84@orange.fr

* **Prêtre retraité :**

Abbé Louis WEIBEL
Presbytère de Seebach
1 rue des Eglises - 67160
03 88 53 18 58

* **Coopératrices de la pastorale :**

Mme Sophie LABIC
06 88 00 49 26
slabic@free.fr

Mme Monique VAILLANT
07 82 82 96 36
monique.oberbach@gmail.com

* **Site facebook :**

www.facebook.com/CPPlaineAlsaceNord

Le bulletin paroissial fait peau neuve

Chers frères et sœurs,

Vous tenez entre vos mains un nouveau bulletin paroissial. Il a cette qualité d'être un peu plus complet de semaine en semaine. Il a également pour but d'être encore amélioré, vos remarques, suggestions, propositions, réflexions seront les bienvenues. Pour l'instant le feuillet de semaine restera tel quel, puis en décembre, il deviendra une simple feuille de chants avec la possibilité d'y mettre une information en cas d'oubli ou de rectification du bulletin paroissial.

Les intentions de messe devront, à partir de janvier, être transmises à temps. Une date limite sera toujours mentionnée sur le bulletin mensuel. Il sera possible de rajouter une intention de messe après la parution du bulletin paroissial pour être dite au jour souhaité, mais cette intention ne sera pas notée sur le feuillet de célébration, veuillez respecter les dates limites de parution.

Bonne lecture, votre curé, l'abbé Johan.

Prochaine parution du bulletin paroissial ► **Samedi 30 novembre**

Si vous souhaitez que vos intentions figurent dans le bulletin paroissial, merci de les faire parvenir avant le 24 novembre 2019.
Intention de Messe (pour les vivants et les morts, noces d'or, etc.) : 17 €
Mariages ou funérailles : 110€

VENDREDI 1ER NOVEMBRE - Solennité de la Toussaint -

Seebach **9h, messe.**
Oberlauterbach **9h, messe.**
Schleithal **10h30, messe.** *(+ Rémi LORENTZ)*
Riedseltz **10h30, messe.** *(++ Georges DEUBEL et Robert KOLB)*
Siegen **10h30, messe.**
Salmbach **15h, messe.**
Trimbach **15h, messe.**

Bénédiction des tombes après chaque messe.

Riedseltz 17 h, vêpres solennelles de la Toussaint et Salut du Saint-Sacrement.

SAMEDI 2 NOVEMBRE - Commémoration de tous les fidèles défunts

Seebach **9h, messe.**
Salmbach **9h, messe.**
Schleithal **10h30, messe.** *(++ pour les prêtres qui ont œuvré dans la paroisse)*
Oberlauterbach **10h30, messe.**
Trimbach **10h30, messe.**

SAMEDI 2 NOVEMBRE - 31ème dimanche du temps ordinaire -

Siegen **17h15, confession individuelle.**
18h, messe. *(++ René CHRIST, Joachim de ALMEIDA et familles)*

DIMANCHE 3 NOVEMBRE - 31ème dimanche du temps ordinaire -

Trimbach **9h, messe.**
Salmbach **9h, messe.**
Schleithal **10h30, messe.** *(* Messe d'action de grâces ; * intention particulière ; ++ Marcel SCHOENENBERGER et une intention spéciale)*
Oberlauterbach **10h30, messe.** *(++ Les défunts de la famille KRAEMER Georges ; ++ Les défunts des familles KRAEMER et PFAFF)*
Riedseltz **10h30, messe.** *(+ Alfred OSTERMANN ; + Lucie SCHELL ; ++ Défunts des familles SCHMITT et HEINTZ ; + David VITRANT)*
11h45, Baptême de Maël PFISTER.

LUNDI 4 NOVEMBRE - Saint Charles BORROMEE, *mémoire*

Riedseltz **17h30, adoration du Saint-Sacrement.**
18h, messe.

MARDI 5 NOVEMBRE - Férie du temps ordinaire

Salmbach **18h, messe,** *(* Messe en l'honneur de l'Esprit-Saint)*
Schleithal **15h, prière pour les vocations.**

MERCREDI 6 NOVEMBRE - Férie du temps ordinaire

Schleithal **9h, adoration du Saint-Sacrement.**
9h30, messe. *(+ Pour les prêtres du diocèse décédés au cours de l'année)*

JEUDI 7 NOVEMBRE - Saint Florent, *mémoire en Alsace*

Kaidenbourg **18h, messe.**

VENDREDI 8 NOVEMBRE - Férie du temps ordinaire

Oberlauterbach **8h30, adoration du Saint-Sacrement.**
9h, messe.

SAMEDI 9 NOVEMBRE - Dédicace de la Basilique du Latran, *fête*

Kaidenbourg **9h, messe en l'honneur de la Vierge-Marie.**

SAMEDI 9 NOVEMBRE **- 32ème dimanche du temps ordinaire -**

Trimbach **17h15, confession individuelle.**
18h, messe. *(++ Les membres défunts du Conseil de Fabrique ; * La classe 1984 (35 ans) et en souvenir de + Stéphane BEIL)*

DIMANCHE 10 NOVEMBRE **- 32ème dimanche du temps ordinaire -**

Riedseltz **9h, messe.**
Oberlauterbach **9h, messe.** *(+ curé Alfred FERBACH)*
Salmbach **10h30, messe.**
Siegen **10h30, messe.** *(++ Joseph ROESCHLAUB et familles CHRIST et ROESCHLAUB ; ++ Lucie, Henri, Lucien BOHN et les défunts de la famille)*
Seebach **10h30, messe**. *(++ Pour les défunts des familles LUTZ, ZITTE et RINCK)*

LUNDI 11 NOVEMBRE - Saint Martin de Tours, *mémoire* -

Riedseltz **9h, messe – Armistice 1918.**
Seebach **10h30, messe solennelle – fête patronale Saint Martin.**
(++ Marie et Georges SCHAUER)
Schleithal **10h, messe – Armistice 1918.** *(++ Familles SABATY-KLEIN)*

MARDI 12 NOVEMBRE - Saint Josaphat, *mémoire*

Trimbach **17h30, chapelet.**
18h, messe.
Schleithal **15h, prière pour les vocations.**

MERCREDI 13 NOVEMBRE - Férie du temps ordinaire

Salmbach **9h30, messe.**

JEUDI 14 NOVEMBRE - Férie du temps ordinaire

Seebach **17h30, chapelet.**
18h, messe.

VENDREDI 15 NOVEMBRE - Saint Albert le Grand, *mémoire facultative*

Schleithal **18h, messe.**

SAMEDI 16 NOVEMBRE - Ste Gertrude et Ste Marguerite, *mémoires facultatives*

Kaidenbourg **9h, messe en l'honneur de la Vierge-Marie.**

SAMEDI 16 NOVEMBRE **- 33ème dimanche du temps ordinaire -**

Trimbach	**17h15, confession individuelle.**
	18h, messe.
Salmbach	**19h15, messe.** *(++ Marie-Thérèse LOHMANN et les défunts de la famille)*

DIMANCHE 17 NOVEMBRE **- 33ème dimanche du temps ordinaire -**

Schleithal	**9h, messe.** *(++ Pour des défunts ; ++ Pour les défunts de la famille B.)*
Oberlauterbach	**10h30, messe.**
Riedseltz	**10h30, messe.**
Seebach	**10h30, messe.** *(++ Alice KOESSLER, née WILLÉ et Jean-Pierre CAPRON)*

LUNDI 18 NOVEMBRE - Dédicace des basiliques St Pierre et St Paul.

Riedseltz **17h30, chapelet.**
18h, messe.

MARDI 19 NOVEMBRE - Férie du temps ordinaire

Salmbach **18h, messe.**
Schleithal **15h, prière pour les vocations.**

MERCREDI 20 NOVEMBRE - Férie du temps ordinaire

Seebach **9h30, messe.**

JEUDI 21 NOVEMBRE - Présentation de la Vierge-Marie au Temple, *mémoire*

Kaidenbourg **18h, messe.**

VENDREDI 22 NOVEMBRE - Sainte Cécile, *mémoire*

Oberlauterbach **8h30, prière pour les vocations.**
9h, messe.

SAMEDI 23 NOVEMBRE - Saint Clément et Saint Colomban, *mémoires facultatives*

Kaidenbourg **9h, messe en l'honneur de la Vierge-Marie.**

Quête du Bon Pasteur en faveur de Caritas et Secours Catholique aux messes des 23 et 24 novembre.

SAMEDI 23 NOVEMBRE - **Christ-Roi de l'Univers, *solennité* -**

Riedseltz **17h30, confession individuelle.**
18h, messe. *(+ Marie-Rose FINCKBOHNER, née ZILLIOX ; ** Pour les membres de la chorale ; ++ Pour les défunts de la chorale)*

Trimbach **18h messe.**

DIMANCHE 24 NOVEMBRE - **Christ-Roi de l'Univers, *solennité* -**

Siegen **9h, messe.**

Salmbach **9h, messe.**

Schleithal **10h30, messe.** *(+ Rémy LORENTZ ; ++ Victor "60 ème anniv." et Eugénie KAUFF et les défunts des familles KAUFF, WEISGERBER, LANTZ ; ++ Aloyse et Catherine FISCHER ; + Pour un mari défunt ; ++ Charles RAUCH "8 ème anniv." et tous les défunts de la famille ; ++ Pour les défunts de la famille B.)*

Seebach **10h30, messe.** *(** Pour les membres de la chorale ; ++ Pour les défunts de la chorale ; ++Joseph MULLER et les familles MULLER-SCHELLHORN)*

Oberlauterbach **10h30, messe.**
11h45, Baptême d'Emilie MULLER.

Salmbach 17 h, vêpres solennelles du Christ-Roi et Salut du Saint-Sacrement

---

LUNDI 25 NOVEMBRE - Sainte Catherine d'Alexandrie, *mémoire facultative*

Siegen **9h, messe.**

MARDI 26 NOVEMBRE - Férie du temps ordinaire

Trimbach **17h30, chapelet.**
18h, messe.

Schleithal **15h, prière pour les vocations.**

MERCREDI 27 NOVEMBRE - Férie du temps ordinaire

Oberlauterbach **9h30, messe.** *(++ Pour les prêtres du diocèse décédés au cours de l'année)*

JEUDI 28 NOVEMBRE - Saint Florent, *mémoire en Alsace*

Seebach **17h30, chapelet.**
18h, messe.

VENDREDI 29 NOVEMBRE - Férie du temps ordinaire

Schleithal **18h, messe.** *(* 9ème anniversaire de l'Ordination Episcopale de Son Exc. Mgr Luc Ravel, Archevêque de Strasbourg)*

SAMEDI 30 NOVEMBRE - Saint André, *fête*

Kaidenbourg **9h, messe en l'honneur de la Vierge-Marie.**
9h45, confession individuelle.

SAMEDI 30 NOVEMBRE - **1er dimanche de l'Avent – Année A**

Trimbach **17h30, messe de la Ste Barbe pour les Sapeurs-Pompiers de la communauté de paroisses.**

Seebach **19h, messe des familles d'entrée en Avent** (remise des bibles aux jeunes de la première année vers la Confirmation)

DIMANCHE 1ER DÉCEMBRE - **1er dimanche de l'Avent – Année A**

Oberlauterbach **9h, messe.**
Salmbach **10h30, messe.**
Siegen **10h30, messe.**
Schleithal **10h30, messe.** *(* selon une intention particulière ; ++ Pour les défunts et ** les vivants d'une famille ; ++ Marie WEISS et les défunts de la famille)*

Kaidenbourg *17 h, vêpres solennelles et Salut du Saint-Sacrement*

Tous les jours, prière du chapelet à Salmbach à 18h30.

Légende pour les intentions de messe :

+ pour un défunt ++ pour plusieurs défunts
* pour un vivant ** pour plusieurs vivants

Perspective pour décembre :

	Schleithal	Seebach	Riedseltz	Salmbach	Oberlauterbach	Siegen	Trimbach
7-8 déc. *2e Avent*	S 18h	D 10h30	D 10h30	D 10h30	S 18h	D 9h	- - - -
14-15 déc. *3e Avent*	D 10h30	D 9h	D 9h	D 10h30 Familles	- - - -	S 18h	D 10h30
21-22 déc. *4e Avent*	D 9h	D 10h30	D 10h30	- - - -	D 10h30	S 18h	D 9h
24-25 déc. Noël	Ma 17h Familles ----- Me 10h	Minuit	Me 10h	Minuit	Ma 18h	Me 10h --------- Me 17h (Kai)	Ma 18h
26 déc. *St Etienne*	- - - -	Je 10h Nieder.	Je 10h Ingolsheim	Je 10h	- - - -	Je 10h Kaiden.	- - - -
28-29 déc. *Ste Famille*	D 10h30	- - - -	S 18h	D 9h	D 10h30	S 18h	D 10h30
31 déc.	Ma 18h	- - - -	- - - -	- - - -	- - - -	- - - -	- - - -
1er Janv.	- - - -	Me 11h	- - - -	Me 11h	- - - -	- - - -	- - - -
4-5 janvier Epiphanie	D 10h30	D 9h	D 10h30	S 18h	D 10h30	D 9h	S 18h

INFORMATIONS

COMMUNION DES MALADES du 5 au 8 novembre :

Mardi : Kaidenbourg, Siegen et Trimbach ; *Mercredi :* Salmbach ;
Jeudi : Riedseltz et Seebach ; *Vendredi :* Oberlauterbach et Schleithal.

Vêpres solennelles le dimanche et jours de fêtes :

A partir de la Toussaint, des vêpres seront proposées les jours de fêtes. Et à compter de la nouvelle année liturgique (soit le 1er dimanche de l'Avent), des vêpres seront proposées chaque dimanche à 17h pour toute la communauté.

Messe en l'honneur de la Vierge-Marie :

Nous avons la grâce d'avoir comme sainte Patronne de notre communauté de paroisses, la Vierge-Marie. Nous allons donc l'honorer chaque samedi matin à 9h à Kaidenbourg.

PRIÈRES

L'intention du Pape François pour le mois de NOVEMBRE :

Dialogue et réconciliation au Proche-Orient : Pour le Proche Orient, où diverses composantes religieuses partagent le même espace de vie, afin que surgisse un esprit de dialogue, de rencontre et de réconciliation.

Neuvaine à l'immaculée conception, du 30 novembre au 8 décembre.

Prière à réciter chaque jour :

O Marie, Vierge très pure, dont le Cœur immaculé doit triompher, veillez sur la pureté des enfants innocents, assistez les jeunes qui luttent pour vivre la chasteté afin que leurs cœurs puissent brûler du véritable amour.

Guidez les époux appelés à vivre l'amour conjugal dans la sainteté, donnez aux prêtres et aux religieux de rendre un beau témoignage par leur fidélité au célibat offert à Jésus pour le salut des âmes.

Défendez-nous du prince de ce monde et de ses suggestions. Aidez-nous à combattre, surtout par le chapelet, ce qui défigure l'humanité que Dieu a voulue à son image.

Soyez la gardienne de notre vie intérieure et apprenez-nous à être attentifs à nos frères, toujours respectés et regardés dans la lumière du Christ. Amen.

PUBLICATIONS

BAPTEMES :

Dimanche 3 novembre	**Riedseltz**	**Maël PFISTER**	**11h45**
Dimanche 3 novembre	**Oberlauterbach**	**Émilie MULLER**	**11h45**

NOS PEINES (date de décès) :

Samedi 7 septembre	**Riedseltz**	**Marie-Louise FARDEL**	**70 ans**
Dimanche 8 septembre	**Seebach**	**Geneviève SCHAUER**	**72 ans**
Mercredi 11 septembre	**Niederseebach**	**Jean-Pierre CAPRON**	**67 ans**
Mardi 15 octobre	**Niederseebach**	**Arlette KREISS**	**69 ans**
Mardi 15 octobre	**Schleithal**	**Lucie SCHMITTHAEUSSLER**	**89 ans**
Mercredi 23 octobre	**Riedseltz**	**Marcel BRAUN**	**71 ans**

1er Novembre 2018 au 31 octobre 2019

Liste des défunts de la communauté de paroisses

SALMBACH (8) :
Marie-Thérèse HUSS ; Marguerite WEIGEL ; Denise IFFRIG ;
Marguerite KNAEBEL ; Jeannot IFFRIG ; Thérèse LOHMANN ;
Martin FRITZ ; Madeleine MAZERAND.

SCHLEITHAL (15) :
Joseph MOOG ; Joseph HUFFNER ; Gertrud BECKER ; Rose ROYAL ;
Anne PAUL ; Anne RAUCH ; Lucie BEAULIEU ; Alice SCHOENENBERGER ;
Hélène VIVE ; Joseph VIVE ; Anne JOST ; Aloïse FISCHER ;
Rémi LORENTZ ; Charles FUCHS ; Lucie SCHMITTHAEUSSLER.

SIEGEN (4) :
Cécile FRITZ ; Delphine HAAR ; François FRITZ ; Aloïse BRINSTER.

SEEBACH (3) et NIEDERSEEBACH (3) :
Bernadette SCHAUINGER *(Seebach)* ; Paul BLUM *(Nierderseebach)* ;
Hélène NIESS *(Seebach) ;* Geneviève SCHAUER *(Seebach) ;*
Jean-Pierre CAPRON *(Niederseebach)* ; Arlette KREISS *(Niederseebach).*

TRIMBACH (2) :
Joseph MICHELS *(Trimbach)* ; Pierre DENNY *(Trimbach).*

RIEDSELTZ (6) et INGOLSHEIM (1) :
Odile SCHAUER *(Riedseltz)* ; Rose REINWALT *(Riedseltz) ;*
Jacqueline HEINTZ *(Riedseltz)* ; Léon WEISHAAR *(Ingolsheim) ;*
Marie Françoise HEINTZ *(Riedseltz) ;* Marie-Louise FARDEL *(Riedseltz) ;*
Marcel BRAUN *(Riedseltz).*

AGENDA

Lundi 4 novembre	20h	Préparons le dimanche, au presbytère de Salmbach.
Mardi 5 novembre	20h	Préparation au baptême, au presbytère de Schleithal.
Vendredi 8 novembre	19h	Soirée jeunes au foyer saint Joseph de Seebach
Lundi 18 novembre	20h	Préparons le dimanche, au clocher de Seebach
Lundi 25 novembre	20h	Préparons le dimanche, à la mairie de Trimbach
Mercredi 27 novembre	14h	Équipe Nathanaël au foyer rural de Schleithal
Jeudi 28 novembre	9h	Réunion de l'équipe des malades au presbytère de Schleithal
Vendredi 29 novembre	19h	Soirée jeunes au foyer saint Joseph de Seebach
Samedi 30 novembre	18h	Eveil à la foi pour les enfants de 3 à 7 ans, au foyer saint Joseph de Seebach

ÉVÈNEMENTS PAROISSIAUX

+ CALENDRIER DE L'AVENT :

Cette année, nous réaliserons à nouveau un calendrier de l'Avent avec les fenêtres du presbytère de Schleithal. Nous solliciterons les enfants du catéchisme de nos différents villages pour préparer et décorer ces fenêtres, accompagnés et soutenus par leurs catéchistes.

Rendez-vous leur est donné au foyer de Schleithal :
les mercredis 6, 13 et 20 novembre de 14h à 16h,
ainsi que les samedis 9, 16 et 23 novembre de 10h à 11h30.

Ainsi, à raison de deux fois par semaine (les mercredis et vendredis), nous nous retrouverons au presbytère de Schleithal, pour ouvrir une fenêtre. Un chocolat chaud et des ''Bredele'' agrémenteront ces moments conviviaux. Si des personnes veulent nous faire des Bredele, ils seront appréciés. Vous pouvez les apporter au presbytère pour le 29 novembre.

Voici les dates où nous ouvrirons notre calendrier de l'Avent : à 19h.
Les vendredis 29 novembre ; 6 décembre ; 13 décembre ; 20 décembre.
Les mercredis mercredi 4 décembre ; 11 décembre ; 18 décembre.

+ MARCHÉ DE L'AVENT :

Organisé par la Paroisse St Sixte d'OBERLAUTERBACH,
le Dimanche 1er décembre

13h00 Ouverture du Marché de l'Avent à la salle polyvalente
Vous trouverez des cadeaux ou à vous faire plaisir sur les différents stands.

15h30 Concert à l'église St Sixte avec la participation des Troubadours de la Joie, de la chorale Petits Chœurs et de l'École de musique de l'Alsace du Nord (EMAN).

16h30 Après le concert, remise de lampions aux enfants, puis défilé où Saint Nicolas, accompagné de son âne et du Hans Trapp guideront petits et grands jusqu'à la salle polyvalente où les enfants sages seront récompensés.

Restauration : Soupe de pois avec saucisse, Knacks.
Gâteaux confectionnés par nos merveilleuses pâtissières.
Bredeles, Bière de Noël, Vin chaud et Chocolat chaud.

+ REPAS A TRIMBACH :

La chorale sainte Cécile de Trimbach organise un repas à la salle polyvalente,
dimanche 17 novembre 2019,
à partir de 11h45.
Au menu : **Choucroute garnie,** café et dessert.
Au prix de 16 € adultes et 8 € enfants.

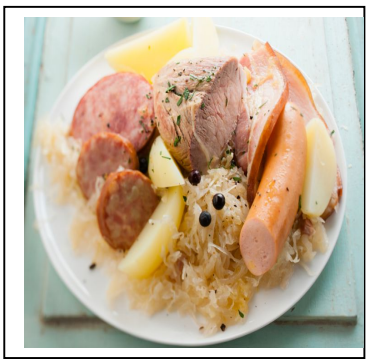

Réservation des cartes auprès de :

M. Antoine FRISON : 03.88.94.76.20
Mme Marie-Paule JOERGER : 03.88.94.78.81

CONCERTS

+ Dimanche 10 novembre :

Concert à l'église de Riedseltz à 16h.

À l'occasion du 40ème anniversaire de la chorale des « Chœurs Joyeux »

avec la participation des Chorales Sainte Cécile de Schleithal, Seebach et d'Aschbach.

+ Dimanche 17 novembre :

Concert à l'église St. Martin de Seebach à 17h.

Orchestre de chambre de Wissembourg
et der Kreismusikschule Landau
sous la direction de Marc BENDER.

Programme :
Arcangello CORELLI :
Concerto grosso IV pour 2 violons et orchestre
Georg Philip TELEMANN :
Concerto en Sol Majeur pour alto et orchestre
Wolfgang Amadeus MOZART : Symphonie n°29

Entrée libre - Plateau à la sortie
L'intégralité des bénéfices sera reversée
à la Maison des Enfants de Climbach.

Organisé par le Lions Club de Wissembourg

VIE SPIRITUELLE

Le 25 novembre :

Sainte Catherine d'Alexandrie, vierge et martyre (+ 307)

L'une des plus célèbres martyres des premiers siècles. La plus jolie et la plus savante des jeunes filles de tout l'Empire. Elle était mystiquement fiancée à la Sagesse éternelle. Son inspiration lui fit écarter avec succès les objections contre la Foi des philosophes chargés de la convaincre de la stupidité du Christianisme. Très populaire au Moyen Age, elle fut l'une des 'voix' de sainte Jeanne d'Arc.

Sainte Catherine naquit à Alexandrie, d'une famille de première noblesse. Comme elle ne se hâtait pas de recevoir le Baptême, Dieu lui envoya une vision où la Sainte Vierge la présentait au divin Enfant qui détournait les yeux avec tristesse, et disait : "Je ne veux point la voir, elle n'est pas encore régénérée." A son réveil, elle résolut de recevoir promptement le Baptême.

Quand elle l'eut reçu, Jésus lui apparut, lui donna mille témoignages d'amour, la prit pour épouse en présence de Marie et de toute la cour céleste, et lui passa au doigt l'anneau de Son alliance.

Catherine, douée d'une haute intelligence, suivit avec le plus grand succès les leçons des plus grands maîtres chrétiens de l'école d'Alexandrie, et acquit la science des Docteurs. Dans une grande fête du paganisme, célébrée en présence de l'empereur Maximin, elle eut la sainte audace de se présenter devant lui, de lui montrer la vanité des idoles et la vérité de la religion chrétienne. La fête terminée, Maximin, étonné du courage et de l'éloquence de la jeune fille, réunit cinquante des plus savants docteurs du paganisme et leur ordonna de discuter avec Catherine. Préparée par la prière et le jeûne, elle commença la discussion et fit un discours si profond et si sublime sur la religion de Jésus-Christ comparée au culte des faux dieux, que les cinquante philosophes, éclairés par sa parole en même temps que touchés de la grâce, proclamèrent la vérité de la croyance de Catherine et reçurent, par l'ordre du cruel empereur, le baptême du sang, gage pour eux de l'immortelle couronne.

Cependant Maximin, malgré sa fureur, plein d'admiration pour la beauté et les hautes qualités de Catherine, espéra la vaincre par l'ambition en lui promettant sa main. Il essuya un refus plein de mépris. Pendant deux heures l'innocente vierge subit le supplice de la dislocation de ses membres sur un chevalet, et celui des fouets. Le lendemain, Maximin, surpris de la trouver plus belle et plus saine que jamais, essaya de triompher de sa résistance. Il la fit soumettre au terrible supplice des roues, mais les roues volèrent en éclats et tuèrent plusieurs personnes. Le tyran, confus de tous ces prodiges, ordonna de lui trancher la tête.

Avant de mourir, elle avait demandé et obtenu deux choses de son divin Époux : que son corps fût respecté après le supplice, et que l'ère des persécutions prit bientôt fin. Son corps est l'objet d'une pieuse vénération au célèbre monastère du mont Sinaï *où des anges l'auraient portée.*

Du Martyrologe romain (extrait de "La passion de Sainte Catherine") : *"Je suis la descendante de l'illustre roi Costos. On m'appelle Catherine. J'ai étudié les langues, exploré toute la science des philosophes et des poètes. Mais j'ai compris: ce ne sont que vanités! Alors j'ai suivi mon Seigneur Jésus-Christ. Je n'épouserai que mon Dieu!"*